BÖSE WAHRHEITEN

DIE WAHRHEIT IST SELTSAMER ALS DIE FIKTION

Wir verwenden Cookies auf unserer Website für ein optimales Erlebnis und Analysen. Indem Sie auf „Akzeptieren“ klicken, stimmen Sie der Verwendung aller Cookies zu.

GEHE ZU
SPITZE

SIE KÖNNTEN INTERESSIERT SEIN

Die Transgender-Agenda

VON WICKED TRUTHS · 28.03.2022 · OKKULTE SYMBOLOGIE / TRANSGENDER-TÄUSCHUNG / TRANSPOKALYPSE / TRANSUNTERSUCHUNGEN · 8522 AUFRUFE · 20 MINUTEN GELESEN

Inhalt

1. Einleitung
2. Transgender-Täuschung
   2.1. Auswirkungen der Täuschung
   2.2. Mindfuck-Warnung
3. Gender-Bender
   3.1. Chemische Bieger
      3.1.1. Herbizide, Pestizide & Kunststoffe
      3.1.2. Antibabypillen
      3.1.3. Impfungen
   3.2. Drahtlose Frequenzen
4. Geschlechtsspezifische Dysphorie
5. Weltweite Agenda
   5.1. Vereinte Nationen 2030 LGBTIQ
   5.2. Eine aufgezwungene Kultur des Transgenderismus
   5.3. Indoktrination in den Schulen
   5.4. Social Engineering im Fernsehen
6. Transgenderismus: ein Sprungbrett zum Transhumanismus
7. Natürliche Ordnung auf den Kopf gestellt
8. Transgenderismus, eine satanische Agenda
   8.1. Absichtliche Fehlinterpretation von Genesis
9. MrE Geschichte
10. Zusätzliche Videos

Einleitung

Wir werden über Transgender-Täuschung sprechen, einfach gesagt, **heimliche** Transgender im **Fernsehen** zusätzlich zu denen, die offen Transgender sind.

Das nächste große Thema sind Umweltfaktoren als körperliche Ursache für Geschlechterverwirrung und vielleicht sogar Homosexualität.

Wenn man die vorherigen Punkte mit einem Ansturm von Transgender-Propaganda kombiniert, die sich vom Fernsehen bis ins Klassenzimmer erstreckt, kann man mit Fug und Recht sagen, dass wir eine Transgender-Agenda beobachten können.

Da stellt sich natürlich die Frage, warum? Machen Sie sich nur klar, dass das gleichbedeutend damit ist, Verrückte nach ihren Beweggründen zu fragen, aber erwarten Sie nicht, dass diese den Gesunden Trost bringen.

Wir können jedoch mit einem etwas leichtfüßigen Video im Zusammenhang mit Transgender-Täuschung beginnen. Die ehemalige First „Lady“ der USA tanzt, männliche Rollen inklusive.

Konzentriere dich auf „ihren" Schritt.

Transgender-Täuschung

Es gibt viele weibliche Prominente, die uns als Gipfel weiblicher Attraktivität präsentiert werden, die in Wirklichkeit biologische Männer sind.

Das ist die Botschaft von Transvestigatoren, Menschen, die akribisch Persönlichkeiten des öffentlichen Lebens mit der Vorstellung analysieren, dass die bösen Unternehmenseigentümer sich dafür einsetzen, Transgender von Mann zu Frau als vermeintliche Vorbilder für Frauen zu tarnen.

Das folgende Video beginnt mit einem Crashkurs, der uns helfen soll, Transgender von Mann zu Frau zu erkennen, und fährt fort, Transgender-Prominente zu entlarven, während es auf anatomische Merkmale hinweist, die ihr wahres Geschlecht verraten.

Eine gekürzte Version von „By beholding, we were changes" von Watchman G auf YouTube. [BitChute]

Weitere Transvestitationsquellen finden Sie im Kapitel Herr E.

Auswirkungen der Täuschung

> *Viele heterosexuelle Männer wurden von Transgendern verführt, die sich der Kunst des Schminkens bedienten. Viele Männer begehren diese Transgender-Frauen.*
>
> *Unterbewusst erkennt ihr Gehirn, dass die Gesichter dieser vorgetäuschten Frauen tatsächlich männlich sind. Für viele ändert es ihre Anziehungskraft und ihr Verlangen von denen von Frauen zu Gesichtern und Körpern von echten Männern.*
>
> *Dieser Plan funktioniert auch bei Frauen. Viele Frauen, die diese Transgender sehen, fühlen sich vom maskulinen Aussehen dieser falschen Frauen angezogen und es führt sie dazu, sexuell mit anderen Frauen zu experimentieren.*
>
> — ZITAT AUS DEM VIDEO „DURCH ANSCHAUEN WERDEN WIR VERÄNDERT" VON WATCHMAN G. ER HAT AUCH EIN FOLLOW-UP GEMACHT .

Frauen, die danach streben, die Merkmale dieser Transgender widerzuspiegeln, haben sich ein unerreichbares Ziel gesetzt, weil Männer einen niedrigeren Körperfettanteil als Frauen haben und größer sind.

Phänomene wie Anorexie, High Heels und Halsbedeckungen sehen mit diesen neuen Augen plötzlich anders aus.

Mindfuck-Warnung

Gehen Sie nicht in die Welt hinaus und fragen Sie jede Frau, ob sie tatsächlich ein Mann ist und umgekehrt. Erstens wird das nicht gut enden, und Sie versäumen es, eine entscheidende Unterscheidung zu treffen.

Transgender-Täuschung passiert im Fernsehen.
Wir sprechen von prominenten Schauspielern und Sängern, Politikern, Models, Wirtschaftsführern...

In der realen Welt ist dies in den allermeisten Fällen vorerst nicht der Fall.

Gender-Bender

Gender Bender sind Chemikalien und andere Mittel, die in das endokrine System eingreifen, wobei wir uns besonders für die Sexualhormone interessieren, die für die Ausprägung männlicher und weiblicher Merkmale verantwortlich sind.

Testosteron ist das männliche Hormon und Östrogen das weibliche Hormon. Beide Geschlechter haben beide Hormone, aber Männer haben mehr Testosteron und Frauen mehr Östrogen.

Männer mit niedrigem Testosteronspiegel oder hohem Östrogenspiegel sind normalerweise weiblichere Männer.
Frauen mit hohem Testosteronspiegel oder niedrigem Östrogenspiegel sind in der Regel männlichere Frauen.

Chemische Bieger

Herbizide, Pestizide & Kunststoffe

Die schädlichen Chemikalien sind in Pestiziden, Herbiziden und Kunststoffen zu finden. Sie sind Hormondisruptoren, die auch als Xenoöstrogene und endokrine Disruptoren bezeichnet werden. Das bedeutet, dass der Körper diese Chemikalien fälschlicherweise für Testosteron oder Östrogen hält. Atrazin (Herbizid) wandelt Testosteron jedoch tatsächlich in Östrogen um, ein wahrer Gender-Bender.

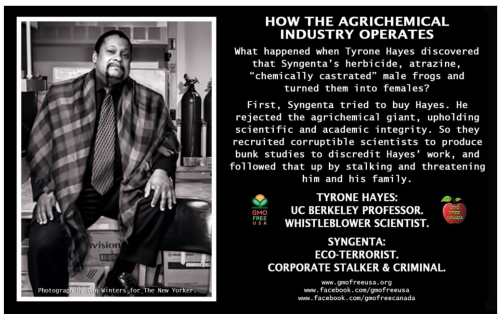

Der Wissenschaftler Tyrone Hayes fand heraus, dass Atrazin männliche Frösche in Weibchen verwandelte. Die Hormoninteraktion beim Menschen ist identisch. Klicken Sie auf das Bild, um seine Präsentation auf TEDx anzusehen.

Antibabypillen

Viele Frauen nehmen Antibabypillen, die funktionieren, weil sie aus künstlichem Östrogen bestehen . Diese Chemikalie wird über den Urin ausgeschieden, gelangt in die Kanalisation und gelangt zur Wasserfilterstation.

Die Umkehrosmosefilter in der Wasserstation sind nicht in der Lage, diese künstlichen Östrogenchemikalien herauszufiltern und landen in unserem Leitungswasser.

Menschen, die Leitungswasser trinken, sind künstlichem Östrogen zusätzlich zu Chlor, haufenweise Kalzium und in einigen Ländern Fluoridgiften ausgesetzt. Die Wiederverwendung von Abwasser für den Verbrauch war schon immer eine verdrehte Idee.

Antibabypillen sind eine Form der Abtreibung, fördern die Entvölkerung und die Transgender-Agenda, wie wir sie jetzt sehen.

Impfungen

Es besteht der Verdacht, dass menschliche fötale Zelllinien, die zur „Kultivierung von Viren" während der Impfstoffherstellung verwendet werden, hormonstörende Wirkungen haben könnten. MRC-5 , WI-38 und HEK-293 sind solche immortalisierten Zelllinien, die lebenden menschlichen Föten entnommen wurden . Unethisch bis ins Mark.

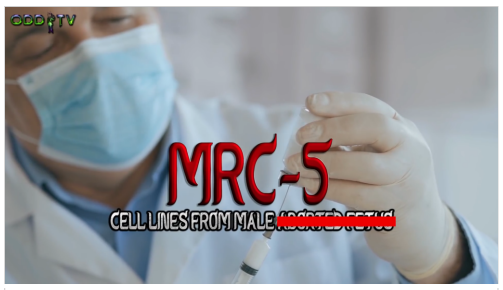

MRC-5-Zellen sind humane fötale Lungenfibroblastenzellen, die 1966 aus embryonalem Lungengewebe eines 14 Wochen alten kaukasischen männlichen Fötus gewonnen wurden.

WI-38-Zellen werden 1962 aus dem Lungengewebe eines 12 Wochen alten weiblichen Embryos isoliert.

HEK-293 brauchte 293 Versuche und die gleiche Menge menschlicher weiblicher Föten, die geopfert wurden, bevor die barbarischen Wissenschaftler die menschlichen embryonalen Nierenzellen in dem Zustand erhielten, **nach dem sie** gesucht hatten .

Drahtlose Frequenzen

Demzufolge Studie senkt drahtlose Strahlung den Testosteronspiegel bei Männern. Andererseits verursacht 2,4-GHz-Funkstrahlung Diabetes oder Insulinresistenz, die laut diesem Artikel bei Frauen für eine höhere Testosteronproduktion verantwortlich ist .

Geschlechtsspezifische Dysphorie

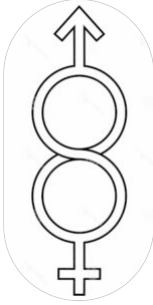

Wenn sich eine Frau wie ein Mann in einem weiblichen Körper fühlt oder umgekehrt, spricht man von einer Geschlechtsdysphorie.

Geschlechtsspezifische Dysphorie kann ein beunruhigender Zustand sein, in dem man sich in intensiven inneren und äußeren Kämpfen befindet.

Ich denke, Geschlechtsdysphorie ist kein natürlicher oder genetisch bedingter Zustand. Eher, dass es durch ein Ungleichgewicht der Sexualhormone verursacht wird, das im Mutterleib begann und sich durch die zahlreichen Bombardierungen aus allen Ecken unserer Umgebung durch das ganze Leben fortsetzte.

Später werden wir sehen, dass es eine weltweite Strategie gibt, um dieses Problem zu normalisieren, anstatt nach möglichen Ursachen zu suchen. Die gleiche Vorgehensweise wie in der Schulmedizin, Symptombehandlung und bewusste Ignoranz.

Weltweite Agenda

Vereinte Nationen 2030 LGBTIQ

LGBTIQ steht für Lesbian, Gay, Bi, Transgender, Intersex und Queer oder Questioning.

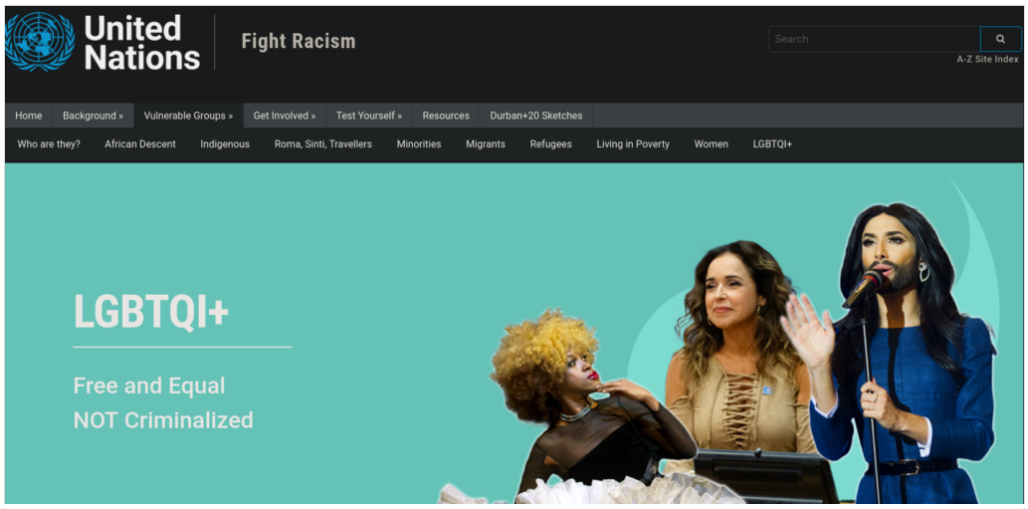

Von der UN-Website .

Die Vereinten Nationen haben eine Reihe von Partnerorganisationen, die ihre LGBT-Ziele vorantreiben, zB Stonewall UK, wahrscheinlich königlich mit Steuergeldern finanziert. Eine eigensinnige Lektüre einer Broschürenseite ist ziemlich aufschlussreich.

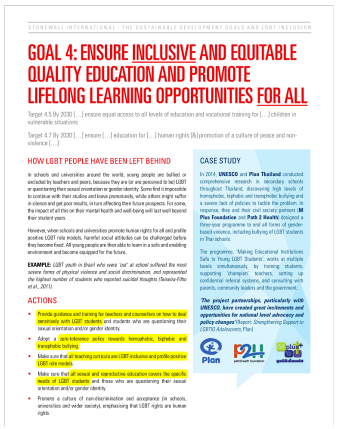

STONEWALL INTERNATIONAL - THE SUSTAINABLE DEVELOPMENT GOALS AND LGBT-INCLUSION

GOAL 4: ENSURE INCLUSIVE AND EQUITABLE QUALITY EDUCATION AND PROMOTE LIFELONG LEARNING OPPORTUNITIES FOR ALL

Target 4.5 By 2030 [...] ensure equal access to all levels of education and vocational training for [...] children in vulnerable situations

Target 4.7 By 2030 [...] ensure [...] education for [...] human rights [&] promotion of a culture of peace and non-violence [...]

HOW LGBT PEOPLE HAVE BEEN LEFT BEHIND

In schools and universities around the world, young people are bullied or excluded by teachers and peers, because they are (or are perceived to be) LGBT or questioning their sexual orientation or gender identity. Some find it impossible to continue with their studies and leave prematurely, while others might suffer in silence and get poor results, in turn affecting their future prospects. For some, the impact of all this on their mental health and well-being will last well beyond their student years.

However, when schools and universities promote human rights for all and profile positive LGBT role models, harmful social attitudes can be challenged before they become fixed. All young people are then able to learn in a safe and enabling environment and become equipped for the future.

EXAMPLE: *LGBT youth in Brazil who were 'out' at school suffered the most severe forms of physical violence and social discrimination, and represented the highest number of students who reported suicidal thoughts (Teixeira-Filho et al., 2011).*

ACTIONS

- Provide guidance and training for teachers and counsellors on how to deal sensitively with LGBT students and students who are questioning their sexual orientation and/or gender identity.
- Adopt a zero-tolerance policy towards homophobic, biphobic and transphobic bullying.
- Make sure that all teaching curricula are LGBT-inclusive and profile positive LGBT role models.
- Make sure that all sexual and reproductive education covers the specific needs of LGBT students and those who are questioning their sexual orientation and/or gender identity.
- Promote a culture of non-discrimination and acceptance in schools, universities and wider society, emphasising that LGBT rights are human rights.

CASE STUDY

In 2014, **UNESCO** and **Plan Thailand** conducted comprehensive research in secondary schools throughout Thailand, discovering high levels of homophobic, biphobic and transphobic bullying and a severe lack of policies to tackle the problem. In response, they and their civil society partners (**M Plus Foundation** and **Path 2 Health**) designed a three-year programme to end all forms of gender-based violence, including bullying of LGBT students in Thai schools.

The programme, 'Making Educational Institutions Safe to Young LGBT Students', works at multiple levels simultaneously, by training students, supporting 'champion' teachers, setting up confidential referral systems, and consulting with parents, community leaders and the government.

The project partnerships, particularly with UNESCO, have created great excitements and opportunities for national level advocacy and policy changes (Report: *Strengthening Support to LGBTIQ Adolescents*, Plan).

PDF auf stonewall.org.uk .

Kernpunkte:

- Schulen und Universitäten **weltweit**
- Bedeutung von " **inklusive** "
  - A **Lehrpläne** sind LGBT-inklusiv. Sie werden jetzt LGBT-Unsinn in der Geologie erzwingen?
  - **Die Null-Toleranz-Politik** gegenüber Mobbing und Hassreden kann leicht missbraucht werden **rationale Stimmen zum Schweigen zu bringen und zu zensieren** , die die Wahrheit über das biologische Geschlecht aussagen.
  - Anleitung für Lehrkräfte zum Umgang mit geschlechtsspezifischer Dysphorie. Dies läuft auf **Normalisierung** und Akzeptanz hinaus, ohne die Ursachen anzugehen, z. B. Nanoplastik und andere Hormonstörer.

Was halten Sie zum Abschluss dieses Kapitels von diesem Foto auf der UN-Website? Sieht das Foto richtig, gut, schön aus und fühlt es sich an, oder sieht es falsch, böse und hässlich aus?

Drag Queen auf der UN-Website .

Eine aufgezwungene Kultur des Transgenderismus

Wahrnehmungen von Attraktivität unterscheiden sich stark von Kultur zu Kultur und sind formbar . „Unsere Kultur“ setzt sich jedoch für

Transgender von Mann zu Frau als vermeintliche Vorbilder für Frauen ein.

In Wirklichkeit ist es natürlich nicht unsere Kultur, sondern akribisch orchestriertes Social Engineering der bösesten Köpfe unseres Reiches.

Indoktrination in den Schulen

Es gibt Berichte über Schulen, die in ihren Lehrplan **die Normalisierung von Transgenderismus** und Geschlechtsdysphorie, die **Streichung von Geschlechtern** und die Einführung neuer einbeziehen **„transgendergerechten Sprache** “ aufnehmen.

Die Doktrin lehrt, dass das Geschlecht nicht festgelegt ist und dass **Sie Ihr Geschlecht wählen können , was als Geschlechtsidentität** und **Geschlechtsfluidität** bezeichnet wird . Eine solche Leugnung der eigenen biologischen Wahrheit bereitet einen auf endlose innere Kämpfe vor.

Der Krieg gegen Kinder (von Vincent James)

Verständlicherweise waren anständige Eltern nicht damit einverstanden, ihre Kinder sexuellen Anomalien auszusetzen, worauf einige Schulen auf die schlimmste Art und Weise reagierten, z. B. indem sie sie von der Schule verbannten, LGBT-Übertretungen ihres Kindes verheimlichten und Eltern und Kind gegenüber erklärten, es gehöre dem Kind Auswahl.

[BitChute]

Wenn Sie noch nicht auf Ihrem Pferd saßen, denken Sie an diese blasphemischen Ereignisse.

Damals im Jahr 2017, als ein gehörnter Dämonenschlepper Kindern im Unterricht Geschichten erzählte.

Damals, als ein Drag Greuel seinen Penis in ein Klassenzimmer von Kindern blitzte.

Social Engineering im Fernsehen

Die Mainstream-Medien, jetzt Legacy-Medien für den denkenden Menschen, tragen ihren Teil dazu bei, Normalität zu fabrizieren und Diskussionen vorzutäuschen, die zu absurden Produktionen führen.

Sogar Kinder scheinen an ihren Gesichtern zu erkennen, dass die Erzählung von „mehr als zwei Geschlechtern“ Quatsch ist. Die Tatsache, dass Erwachsene ihnen solche Informationen präsentieren, ist ein echter Skandal.

Die absurde Gender-Fluidity-Diskussion auf BBC.

Transgenderismus: ein Sprungbrett zum Transhumanismus

Geschlechtsverwirrung, Geschlechtsumkehr und die Korruption der menschlichen Biologie ist ein Versuch, die heilige männliche und weibliche Dynamik zu zerstören, die die Menschheit von der Natur wegzieht. So schädlich das auch ist, die Trennung von der Natur kann schlimmer sein.

Geben Sie den Transhumanismus ein.

Menschen, die mit Maschinen, Technologie und KI verschmolzen sind, sind der nächste Schritt. Geschlechtslose, asexuelle Cyborgs mit technologiedurchdrungenen Körpern, die mit dem Metaversum verbunden sind. Das ist der Gräuel, zu dem die Herrscher der Welt die Menschheit drängen. Sie denken vielleicht, ich erreiche, aber die Propaganda ist bereits da.

Foto von Autor Martin Rothblatt, selbst Transgender von Mann zu Frau. Er ist ein Transgender- und Transhumanismus-Aktivist.

Rothblatts Buch.

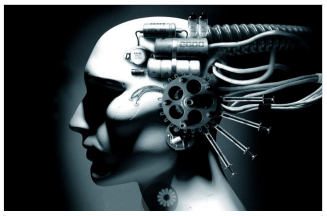

Zufälliges Kunstwerk über Transhumanismus.

Es ist schwer zu sagen, wie weit der Transhumanismus bereits fortgeschritten ist, insbesondere wenn man die Morgellon-Krankheit und die COVID-19-Impfstoffe berücksichtigt. Dennoch scheint es viel weiter fortgeschritten zu sein, als wir denken.

Natürliche Ordnung auf den Kopf gestellt

Homosexualität und Transgenderismus stellen die natürliche Ordnung objektiv völlig auf den Kopf. Das ist wahrscheinlich der Grund, warum viele von Männern mit Brüsten, Frauen mit Bärten und schweren Stimmen angewidert sind oder sogar Männer küssen. Aber wie definiert man „die natürliche Ordnung"?

> *Heterosexuelle Beziehungen zwischen Männern und Frauen, die zur Fortpflanzung führen und das Überleben der menschlichen Spezies garantieren.*
>
> — EINE AD-HOC-DEFINITION DER NATÜRLICHEN ORDNUNG.

So hat es die Natur vorgesehen. So hat es sich der Schöpfer vorgestellt. Wer nicht an einen Schöpfer glaubt, kann auf die Natur und die natürliche Lebensordnung zurückgreifen.

Eine gesunde heterosexuelle Beziehung, in der Mann und Frau sich gegenseitig unterstützen, vorzugsweise mit natürlichen Geschlechterrollen, das ist eine gewaltige Kraft. Stärker als ein Mann oder eine Frau allein. Das ist der Grund, warum die Familieneinheit von den Social Engineers angegriffen wird, solange ihre Agenda die Kontrolle hat.

Auf jeden Fall haben wir die Warteschlange erreicht, um tiefer zu tauchen und die Motive der Bösen anzusprechen.

Transgenderismus, eine satanische Agenda

Vielleicht haben Sie bereits die tief hängenden Früchte einer „ Entvölkerungsagenda " aufgegriffen , da mehr Schwule und Transgender aus offensichtlichen Gründen weniger Babys bedeuten, aber es gibt noch mehr.

Wahrscheinlich haben Sie das satanische Symbol einer Kreatur gesehen, halb Ziege, halb Mensch, die als Baphomet oder die Ziege von Mendes bezeichnet wird.

Nun, diese Ziege ist eigentlich ein Transgender, ein Androgyne, sowohl männlich als auch weiblich (sie hat Brüste). Das Symbol wurde von einem berüchtigten Satanisten, dem „bösartigsten Mann der Welt", Aleister Crowley, als „göttlicher" Androgyne verfochten.

Eliphas Levis Zeichnung des „göttlichen" Androgynen Baphomet.

Androgynie scheint der ultimative Ausdruck des Satanismus zu sein. Einige werden selbst zum Transgender, um ihnen zu huldigen. Einige müssen als Strafe von hochrangigen Satanisten transgender werden, wie die Macher des Films „Matrix". Haben die Brüder zu viel Wahrheit preisgegeben?

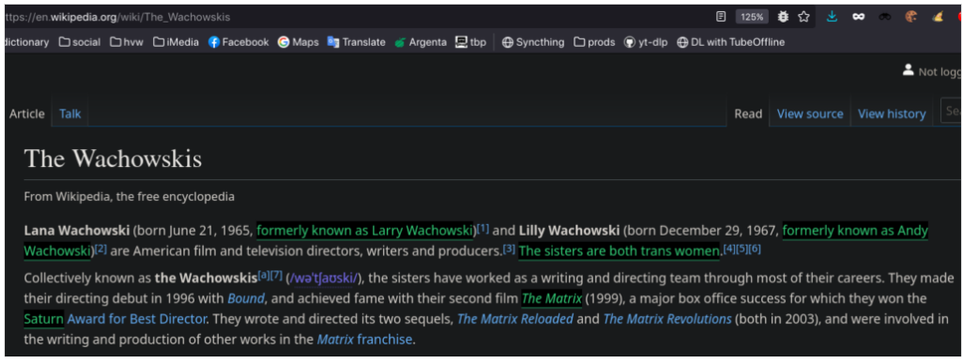

ttps://en.wikipedia.org/wiki/The_Wachowskis

dictionary social hvw iMedia Facebook Maps Translate Argenta tbp Syncthing prods yt-dlp DL with TubeOffline

Article Talk Read View source View history

The Wachowskis

From Wikipedia, the free encyclopedia

Lana Wachowski (born June 21, 1965, formerly known as Larry Wachowski)[1] and **Lilly Wachowski** (born December 29, 1967, formerly known as Andy Wachowski)[2] are American film and television directors, writers and producers.[3] The sisters are both trans women.[4][5][6]

Collectively known as **the Wachowskis**[a][7] (/wəˈtʃɑɒskiː/), the sisters have worked as a writing and directing team through most of their careers. They made their directing debut in 1996 with *Bound*, and achieved fame with their second film *The Matrix* (1999), a major box office success for which they won the Saturn Award for Best Director. They wrote and directed its two sequels, *The Matrix Reloaded* and *The Matrix Revolutions* (both in 2003), and were involved in the writing and production of other works in the *Matrix* franchise.

Die Massen mit heimlichen Transgendern zu täuschen, Menschen davon zu überzeugen, Transgender zu werden oder Menschen ohne ihr Wissen zu Transgendern zu machen, sind alles Schemata, die beim Satanismus hoch punkten.

Christliche Wahrheitskämpfer enthüllen die Transgender-, Baphomet-Agenda. [BitChute]

Es gibt beträchtliche Überschneidungen zwischen Baphomet-Doktrin, Freimaurerei, Alchemie und Kabbala (jüdischer Mystik). Alle Lehren sehen **die Synthese** von Mann und Frau als „den vollkommenen Menschen“.

Herr E. über die Transgender-Freimaurer-Kabbala-Heidentum-Satanismus-Verbindung. [BitChute]

Nachdem ich die Einsichten von Herrn E. betrachtet habe, habe ich den Eindruck, dass Freimaurerei und Kabbala satanische Lehren in Verkleidung sind, die in eine andere Jacke oder eine Art Übersetzung gesteckt werden, um Freimaurer der unteren Ränge zu täuschen, damit sie an satanischen Ritualen teilnehmen, ohne dass sie es wissen.

Als Nebenbemerkung überschneidet sich die Syntheseidee mit dem Transhumanismus, wo der Mensch mit der Maschine synthetisiert.

Absichtliche Fehlinterpretation von Genesis

Es muss darauf hingewiesen werden, dass die Baphomet-Transgender-Agenda darauf abzielt, die Bibel und damit Gott zu verspotten und zu beleidigen, was sich in der Vergewaltigung einer Geschichte manifestiert. Die Geschichte von Adam und Eva.

Die Genesis sagt uns, dass Gott zuerst Adam erschaffen hat. Als diese Arbeit getan war, machte er weiter und erschuf Eva aus Adams Rippe.

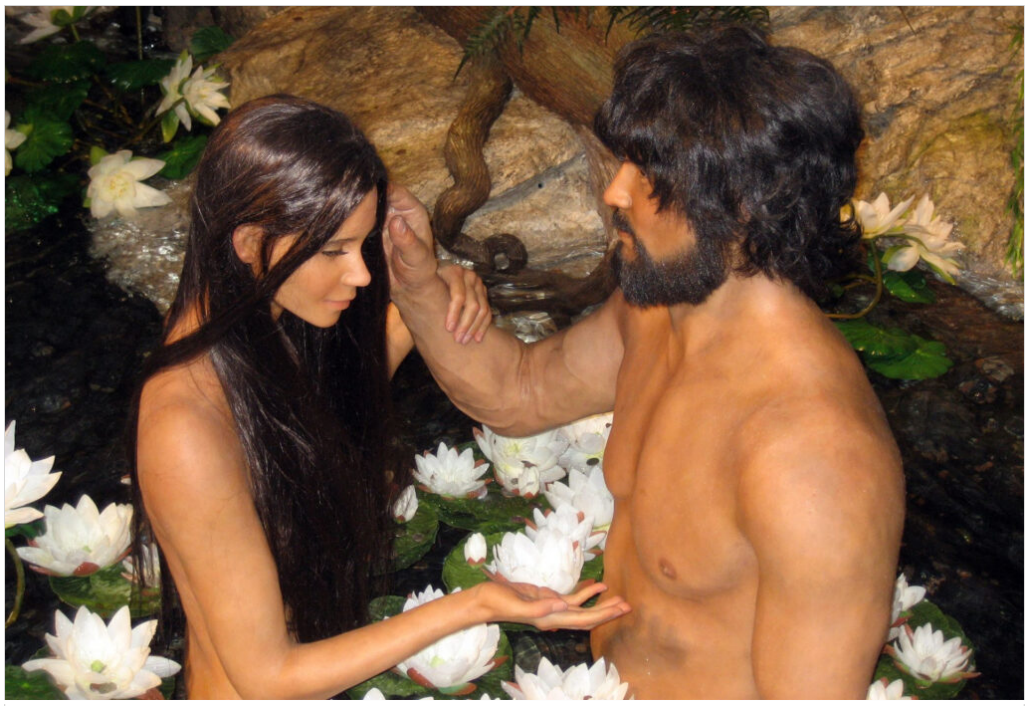

Zeichnung von Adam und Eva.

Stellen Sie sich nun vor, was Gott tun müsste. Er müsste die DNA eines Menschen schreiben. Diese DNA müsste zu Proteinen kodiert werden, um den eigentlichen Menschen zu bauen. Die „Eiweißbaumeister“ in Zellen sind Ribosomen. Erinnerst du dich an die Rippe?

Es gibt ein paar Möglichkeiten, diesen Prozess zu betrachten, aber auf jeden Fall gibt es die menschliche Vorlage, die DNA, die Mann und Frau gemeinsam haben. Dann gibt es die männliche DNA-Komponente und die weibliche DNA-Komponente. Jede Komponente ist perfekt, da sie von Gott geschaffen wurde.

Die satanische Korruption dieser Geschichte besagt, dass der perfekte Mensch Adam war, als Mann und Frau beide in Adam „synthetisiert“ wurden. Das ist einfach falsch, da die weibliche Komponente, das X-Chromosom, wenn Sie so wollen, in Adam einfach nicht vorhanden war.

Aus dieser absichtlichen Fehlinterpretation heraus finden Satanisten eine Begründung, um die Menschheit zurück in diesen angeblich „perfekten“ Zustand zu lenken, in dem Mann und Frau physisch in einem Körper synthetisiert werden. Siehe, Transgenderismus.

MrE Geschichte

Ich habe einen Videokanal gefunden, der unter dem Namen **Mr E** (Mystery), manchmal MreHistory oder Mre3000 läuft. Ein Ein-Mann-Unternehmen, das zahlreiche Videos und Einblicke zum Thema Transgender-Täuschung hervorgebracht hat.

Seine Serie Transpocalype Now spielte zweifellos eine große Rolle in einer ganzen Transvestizierungsbewegung, die ab 2017 Fahrt aufnahm.

Er wurde in früheren Zensurkampagnen aus dem Internet gelöscht, aber viele Leute haben Sicherungskopien seines Materials erstellt. Hier sind einige Archivkanäle mit Ermittlungen und anderen Informationen.

MrsAnonymous | Purge Backup 19 | Bunte World of Knete| ~~Transpocalypse Now (MreHistory) Archives~~

In March 2022 however, Mr E popped up again on BitChute.
His channel is Apocalypse_Watchman.

Finally, Kim Osboel compiled a 1h30m video of Mr. E's material on Rumble.

Extra Videos

The Gender Bender Agenda, documentary by Eric Dubay.

Rise of the Rainbow Children, documentary by KJ Ozborne. [BitChute]

FACEBOOK | MESSENGER | TWITTER | PINTEREST | WHATSAPP | EMAIL

YOU MIGHT BE INTERESTED IN

25/12/2022

Microscopy of ‘red wine spit test’ oral extractions

30/07/2022

What is CERN?

04/09/2020

UN agenda 2030 driving force behind COVID-19

WICKED TRUTHS LATEST POSTS

6 COMMENTS

Mary

29/04/2022 at 19:16

This link has s huge collection of MrE’s videos. https://www.bitchute.com/channel/RmUXDTyVkBW1/

Reply

Wicked Truths

02/05/2022 at 08:29

I added your link to the article.
Thank you !

Reply

Edwin Vissers

27/05/2022 at 09:30

Best sir bless

Reply

Carrie

07/06/2022 at 04:32

Excellent work! Everything in your article is laid out perfectly. Thank you for getting the truth out to those willing to listen and learn

Reply

The Throat Yoni — White Wellness Radio | Vermont Folk Troth

12/08/2022 at 07:32

[…] —The Transgender Agenda – Wicked Truths […]

Reply

Not Amused

23/03/2023 at 16:06

Die schiere Aggression, Gewalt, sowohl offen als auch verdeckt, und die üblen und verdorbenen Taten, die gegen Frauen und Kinder begangen werden, plus die Verleumdungskampagnen, Rufmorde und die Zerstörung von Lebensgrundlagen, die von der TRA-Agenda begangen werden, ist ein klarer Beweis dafür, dass diese Agenda tatsächlich satanisch ist. Ich weiß, dass alle modernistischen Pläne satanisch sind, aber dieser ist der abstoßendste von allen! Gott lässt sich aber nicht verspotten und er wird es nicht mehr lange zulassen! Er gewinnt! Der Teufel wird verlieren und alle, die nicht rechtzeitig Buße tun! Viva Christo Rey! Christus Vincit!
I wonder sometimes is God allowing it as a rebuke for legalised child-murder, abortion and for allowing sodomites so much power and privilege that they can flaunt their grave sinfulness with their Deadly Sin of Pride marches, and call their unnatural unions “marriage”!

Antwort

HINTERLASSE EINE ANTWORT

Schreiben Sie Ihren Kommentar ...

Name | Email | Webseite

☑ Benachrichtigen Sie mich per E-Mail, wenn jemand auf meinen Kommentar antwortet.

☐ Meinen Namen, meine E-Mail-Adresse und meine Website in diesem Browser speichern, bis ich das nächste Mal kommentiere.

KOMMENTAR HINZUFÜGEN

VORHERIGE GESCHICHTE

Weltkontrolle 101

NÄCHSTE GESCHICHTE

Viren gibt es nicht